

# Čišćenje crteža

**Čišćenje crteža** je postupak brisanja i/ili izmjene objekata koji ugrožavaju grafičku korektnost karte, kao što su duple linije, kratke linije, brisanje objekata koji se sijeku, produžavanje prekratkih (nespojenih) linija, spajanje prividnog sjecišta, spajanje višestrukih čvorova, uređivanje pseudo čvorova, brisanje objekata koji prelaze preko drugih u okviru nedozvoljene tolerancije (viseći objekti), pojednostavljivanje 2D linijskih elemenata i objekata duljine nula. Naredba Drawing Cleanup u Autodesk MAP-u obuhvaća sve navedene operacije koje se mogu koristiti po izboru.

AutoCAD MAP ima dobar alat kojim se može očistiti crtež. Postupak čišćenja se provodi automatski ili poluautomatski kojim se crtež čisti od svih pogrešaka koje su napravljene prilikom vektorizacije. No, valja ipak biti oprezan pri korištenju ove naredbe jer ona može promijeniti i oštetiti crtež pa je prije njezina korištenja preporučljivo napraviti sigurnosnu kopiju podataka.

## Drawing Cleanup

Naredba kojom se čisti crtež od različitih pogrešaka prilikom crtanja (vektorizacije).

Select Objects – odabir objekata koji će biti uključeni u opciju čišćenja

Cleanup Actions – odabir opcije čišćenja

Cleanup Methods –

Convert Selected Objects – odabir konverzije originalno nacrtanih entiteta

## Map > Tools > Drawing Cleanup

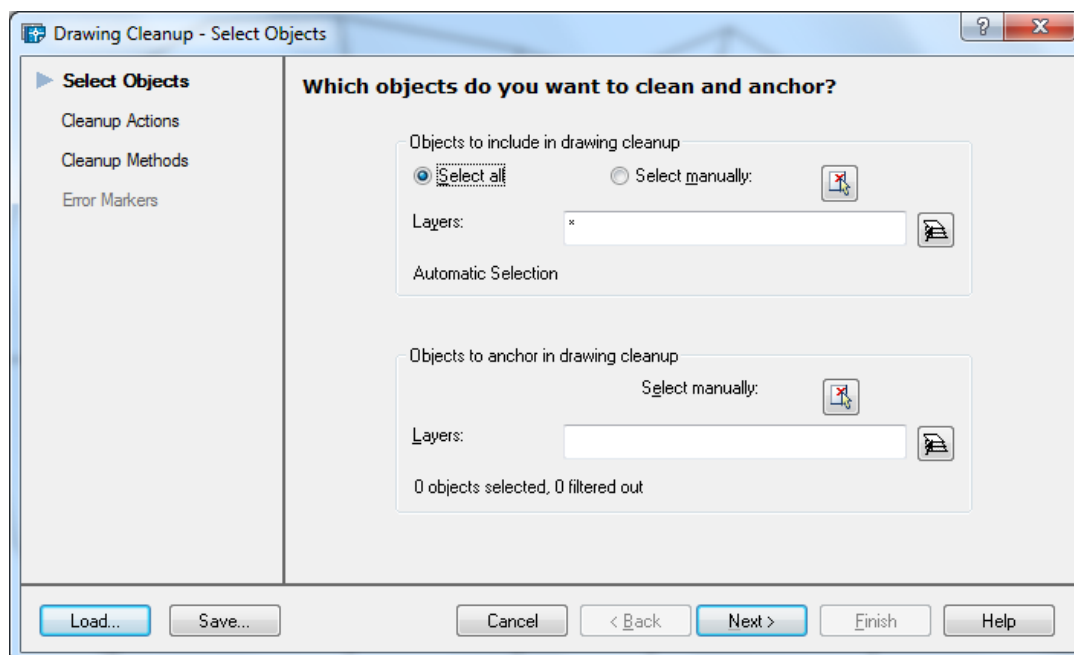

## Primjer djelovanja naredbi iz Alata za čišćenje crteža

| Prije čišćenja | Poslije čišćenja | Opis  |
|----------------|------------------|---|
|                |                  | <b>Delete Duplicate Objects</b><br>Briše dvostruke linije (entitete), npr. Linije nacrtane unutar nekog razmaka zadanog naredbom Tolerance. |
|                |                  | <b>Erase Short Objects</b><br>Briše kratke linije (entitete), sve one koje su kraće od zadane veličine naredbom Tolerance.                  |
|                |                  | <b>Break Crossing Objects</b><br>Prekida linije (entitete) u čvoru.   |
|                |                  | <b>Extend Undershoots</b><br>Produžuje linije (entitete) ako su kratke unutar veličine zadane naredbom Tolerance.                           |
|                |                  | <b>Snap Clustered Nodes</b><br>Spaja linije u isti čvor ako su razmaknute za veličinu zadanu naredbom Tolerance.                            |
|                |                  | <b>Dissolve Pseudo Nodes</b><br>Spaja dvije polilinije koje imaju zajednički čvor.  |
|                |                  | <b>Erase Dangling Objects</b><br>Briše kratke linije koje prelaze („vise“) preko osnovne crte.  |
|                |                  | <b>Simplify Linear Objects</b><br>Pojednostavljuje linije brisanjem kratkih dijelova unutar veličine zadane naredbom Tolerance.             |

## Correction Method

Ova naredba omogućuje izbor čišćenja crteža, tj. ispravke označenih pogrešaka: automatski ili pojedinačno, tako da najprije svaku pogrešku označi, a korisnik određuje da li se treba pogreška brisati ili ne.

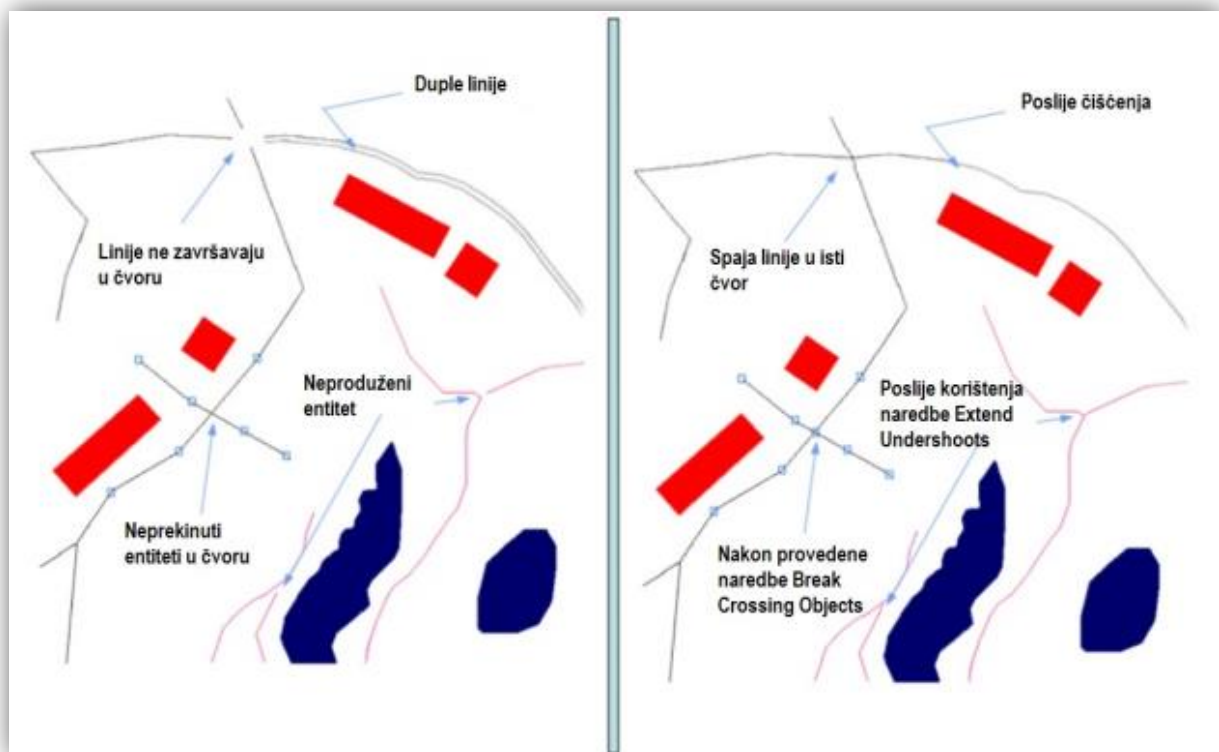

## Čišćenje crteža

Različiti redoslijed operacija čišćenja može dati različite rezultate. Redoslijed se zadaje biranjem operacija i dodavanjem na popis u prozoru Drawing Cleanup – Cleanup Actions. Operacija na vrhu popisa se prva izvršava. AutoCAD Map nudi sljedeće metode čišćenja (prozor Cleanup Methods):

- modificiranje originalnih objekata
- zadržavanje originalnih objekata i kreiranje novih objekata
- brisanje originalnih objekata i kreiranje novih objekata.

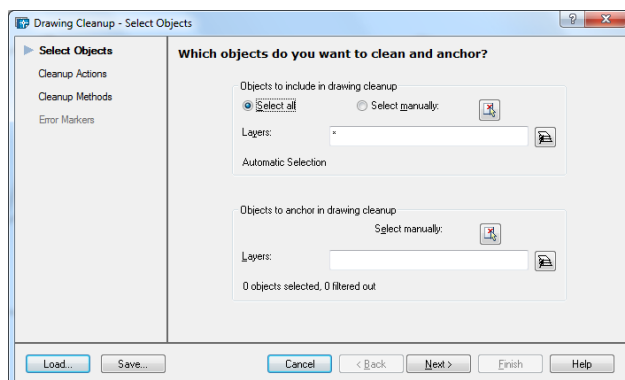

## Brisanje duplih linija (Delete Duplicates)



Briše dvostruke linije (entitete), npr. linije nacrtane unutar nekog razmaka zadanog naredbom Tolerance.

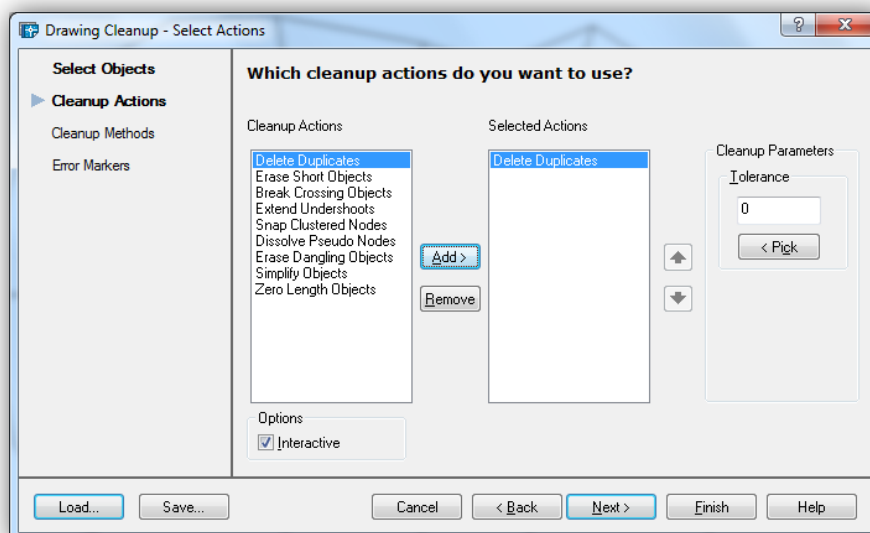
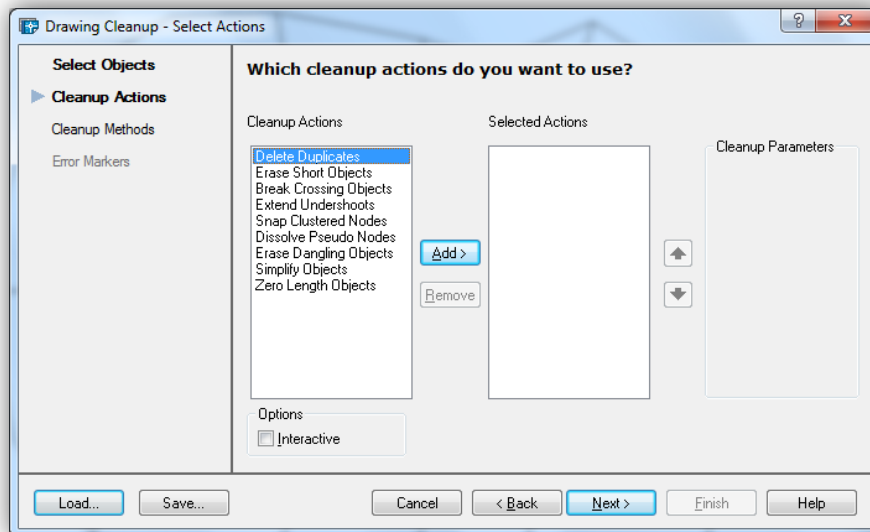

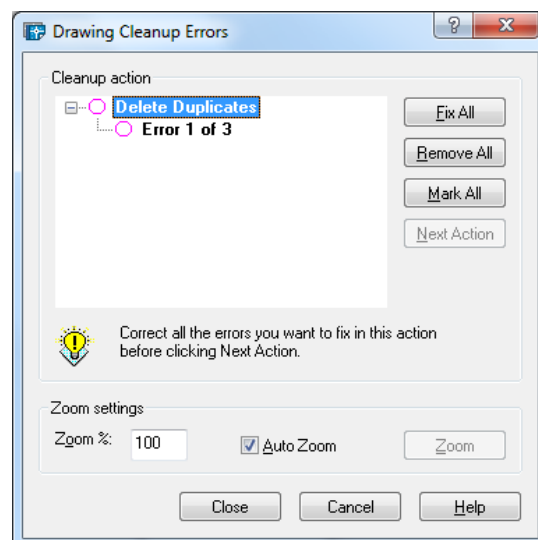
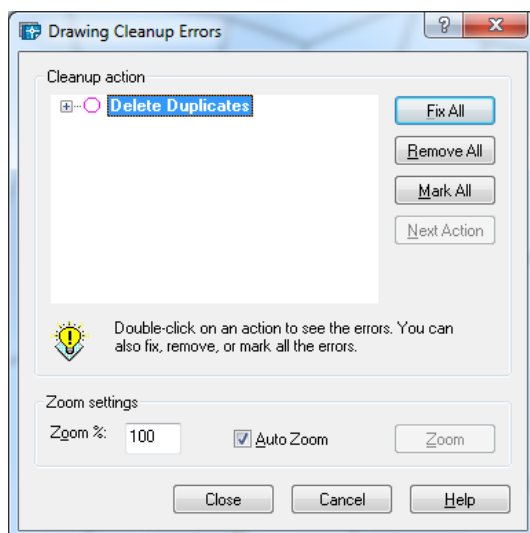
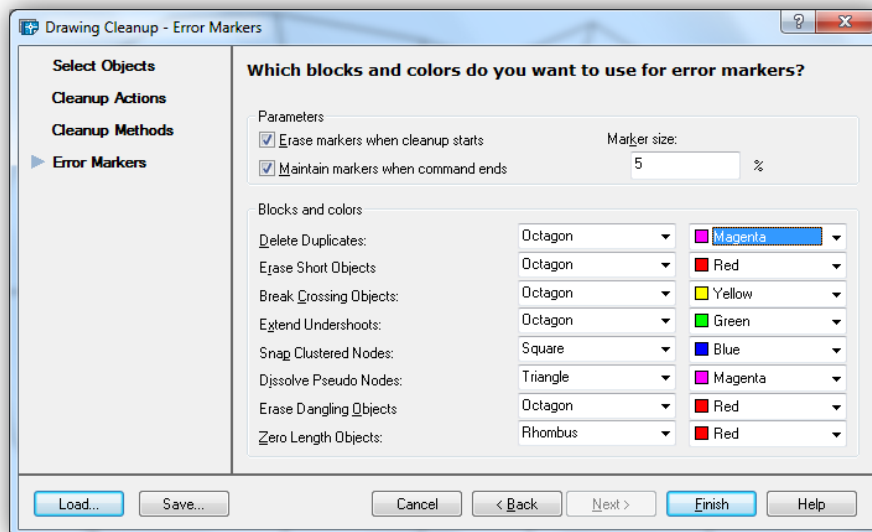
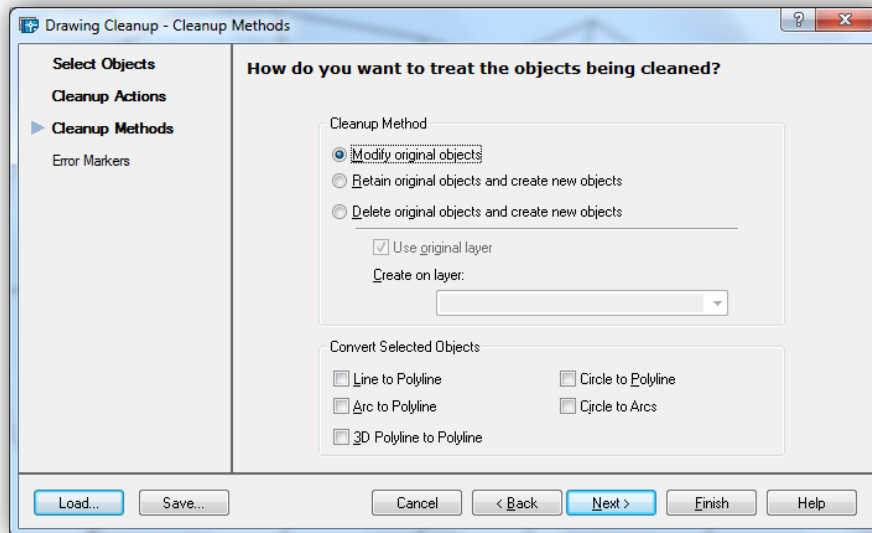

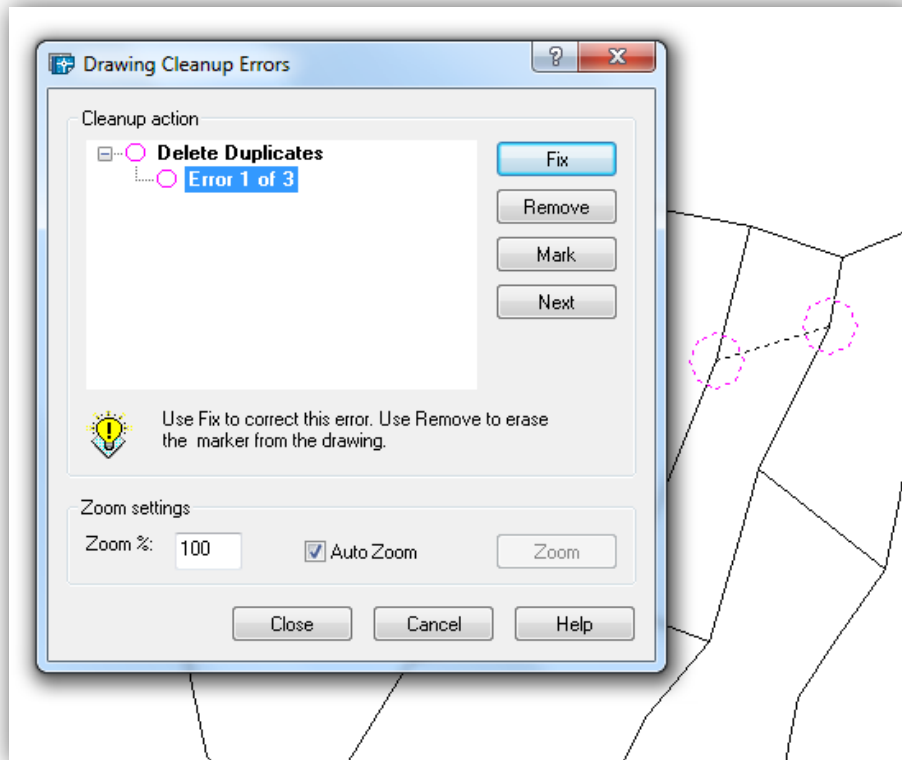

Fix

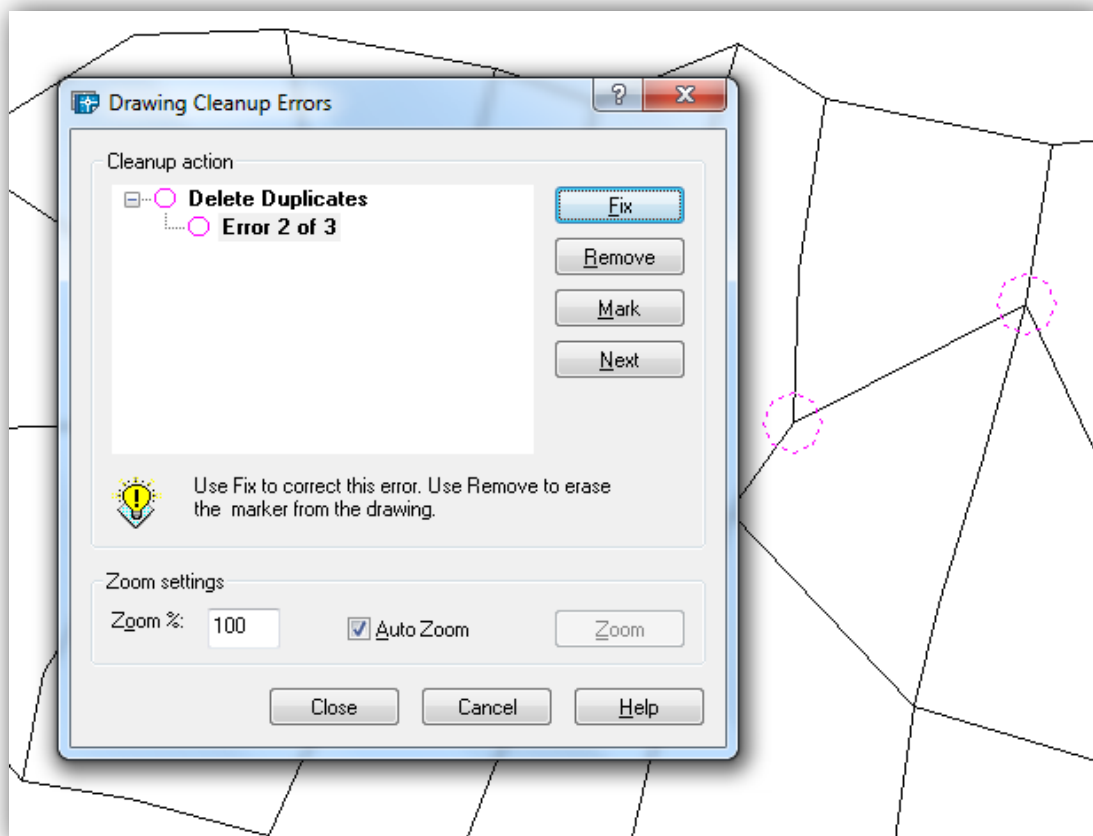

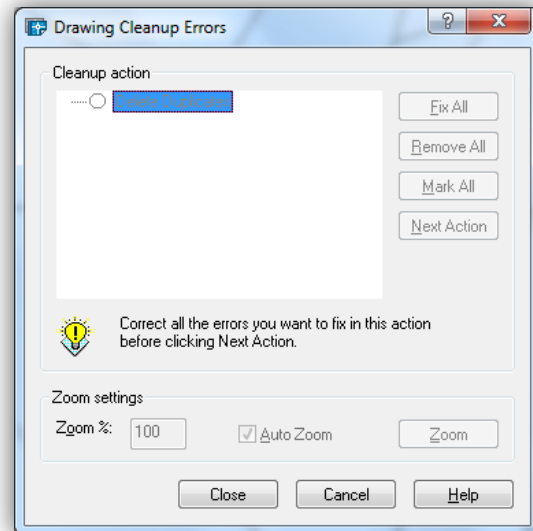
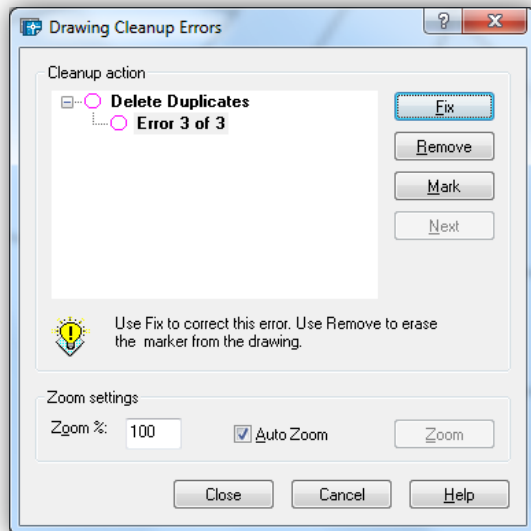

Rezultat nakon korištenja naredbe Drawing Cleanup.

Command: \_MAPCLEAN  
Searching for objects on layers \* ...  
106 object(s) found

3 duplicate(s) detected.  
Correcting linear errors: 3 fixed  
Cleanup statistics:  
Modified object(s) :0  
Deleted object(s) :3  
Created object(s) :0

## Brisanje kratkih linija (entiteta) (Erase short Objects)

Briše kratke linije (entitete), sve one koje su kraće od zadane veličine naredbom Tolerance.

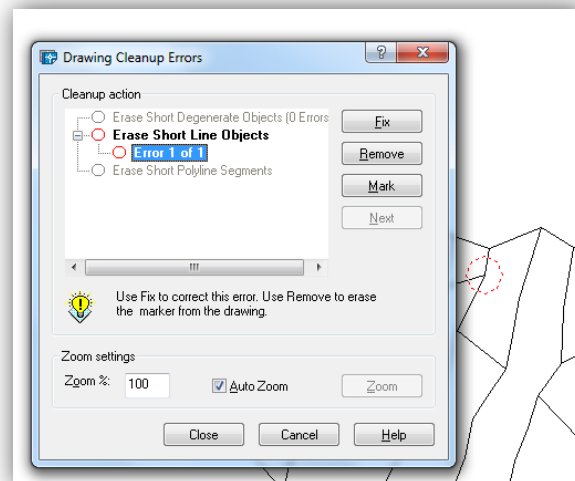
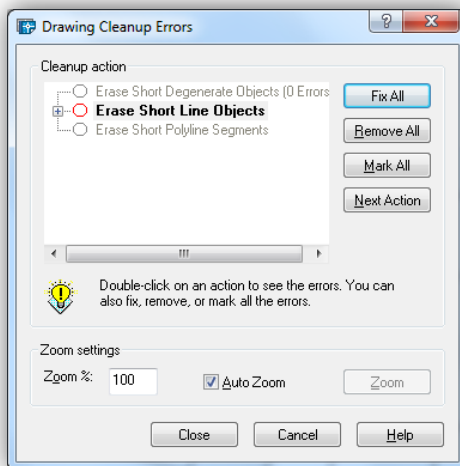
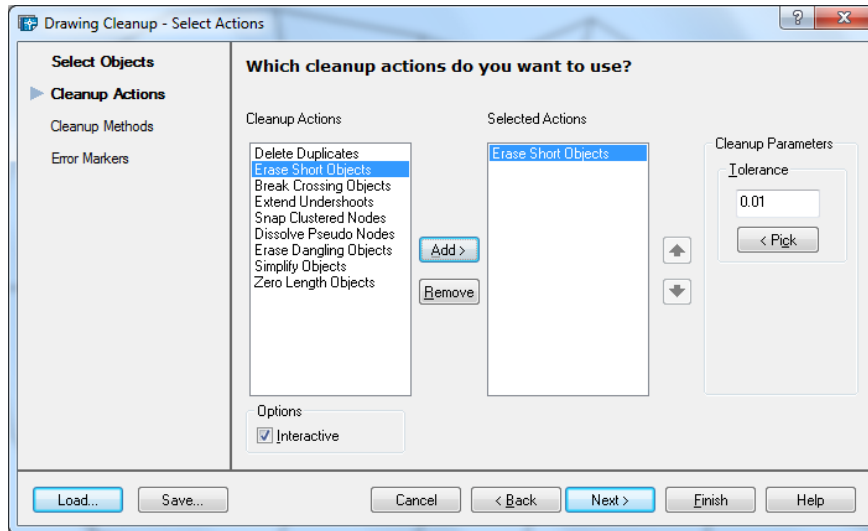
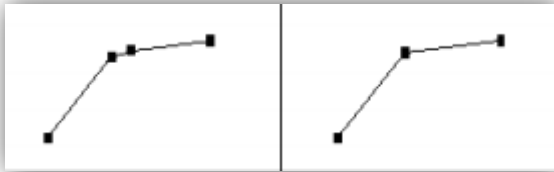

## Fix



Rezultat nakon provedene naredbe Erase Short Line

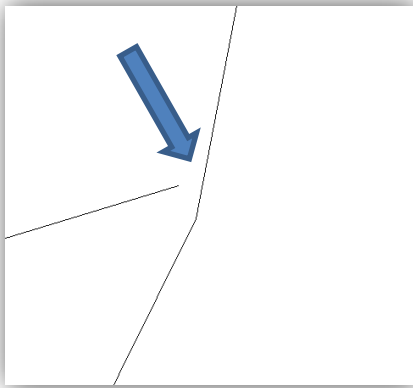

Prekid linije (entiteta) u čvoru (Break Crossing Objects)

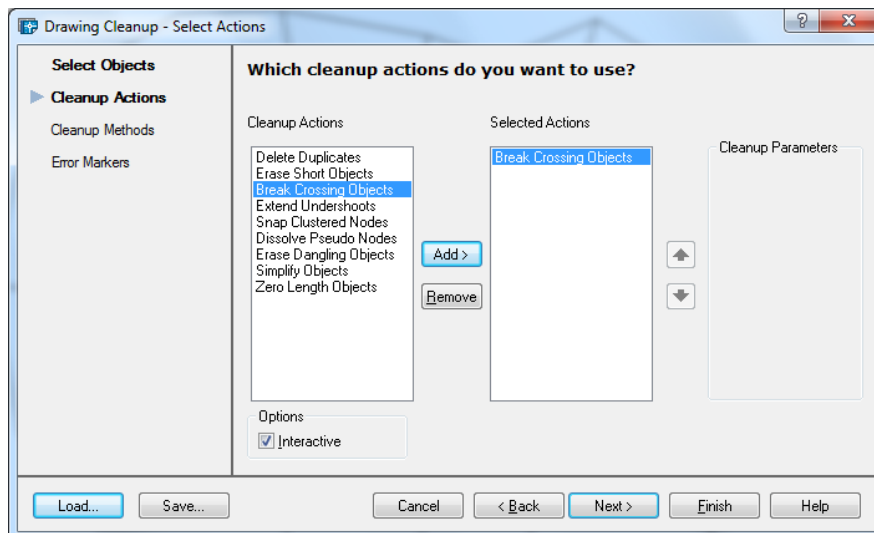
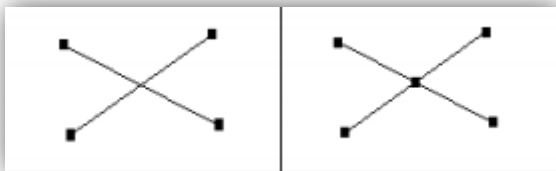

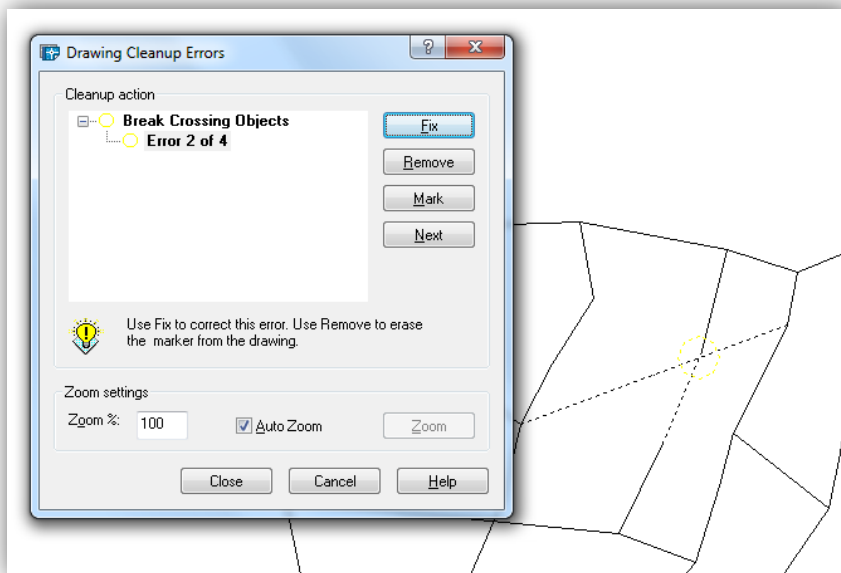
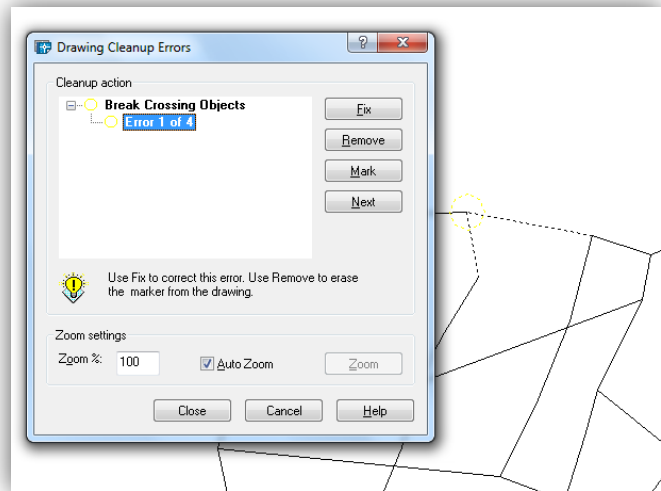
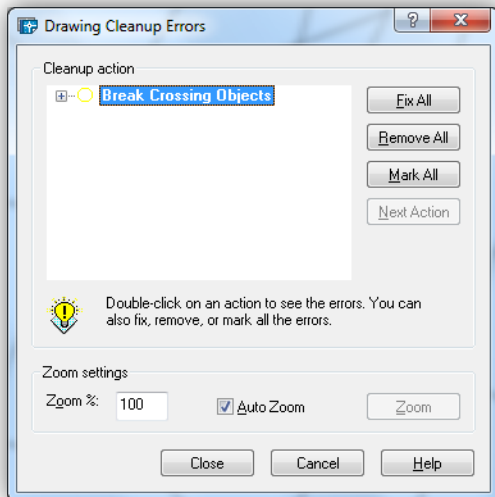

Command:  
 \_MAPCLEAN  
 Searching for objects  
 on layers \* ...  
 101 object(s) found  
 4 crossing(s)  
 detected.  
 Correcting linear  
 errors: 4 fixed  
 Cleanup statistics:  
 Modified object(s)  
 :8  
 Deleted object(s) :0  
 Created object(s) :8

## Produženje linije (Extend Undershoots)

Produžuje linije (entitete) ako su kratke unutar veličine zadane naredbom Tolerance

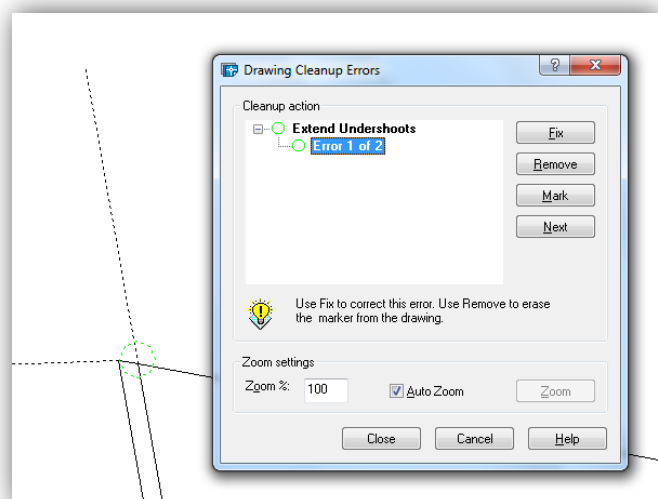
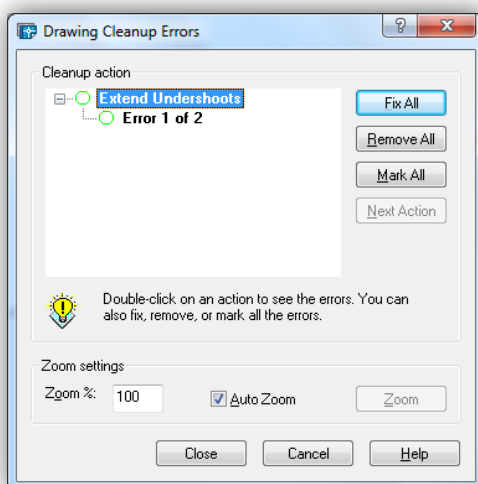
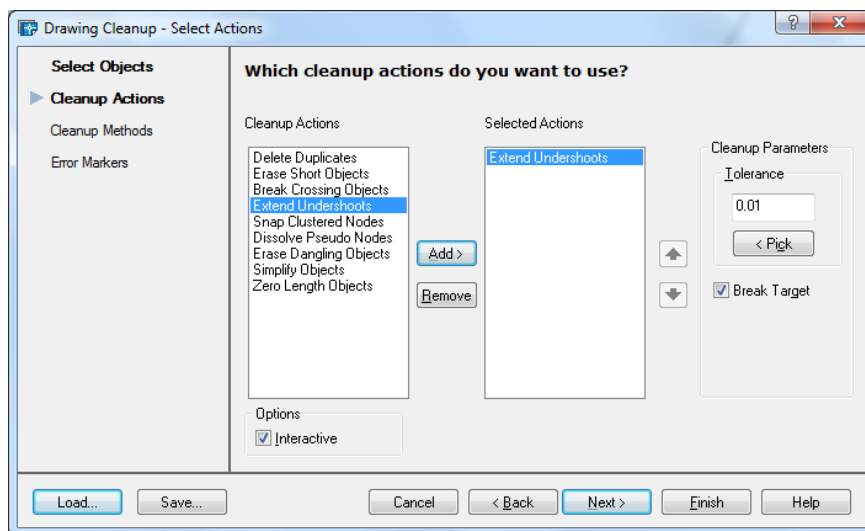
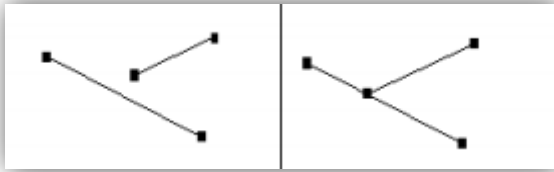

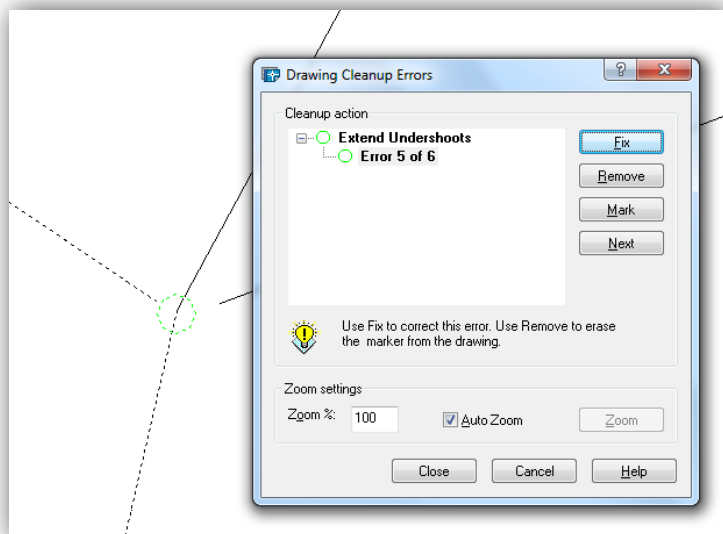

## Rezultat

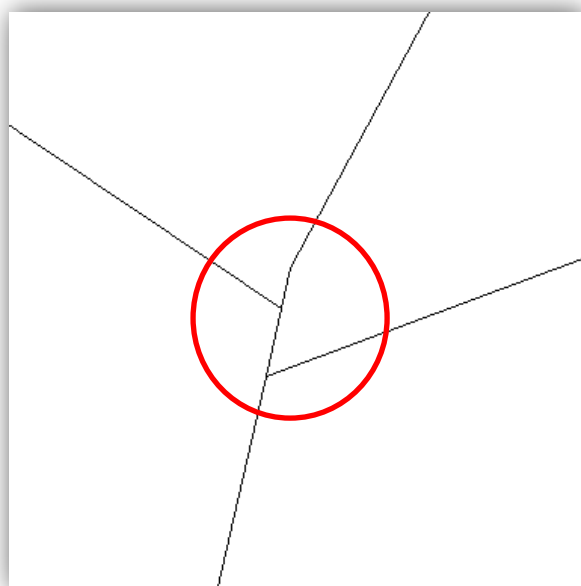

Selektiraj objekte

Opcije čišćenja

Dijalog za izbor entiteta s kojima želimo raditi.

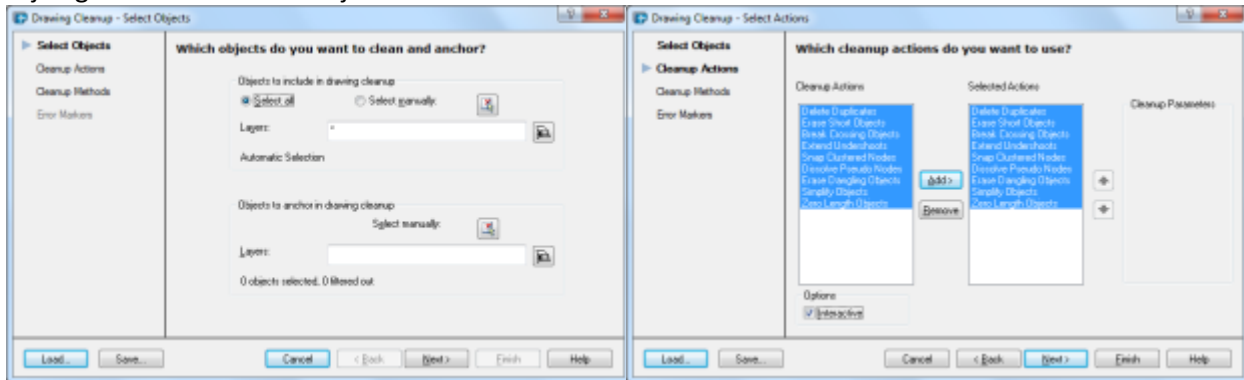

Opcije čišćenja

Metode čišćenja

Izbor oblika markera za pogreške

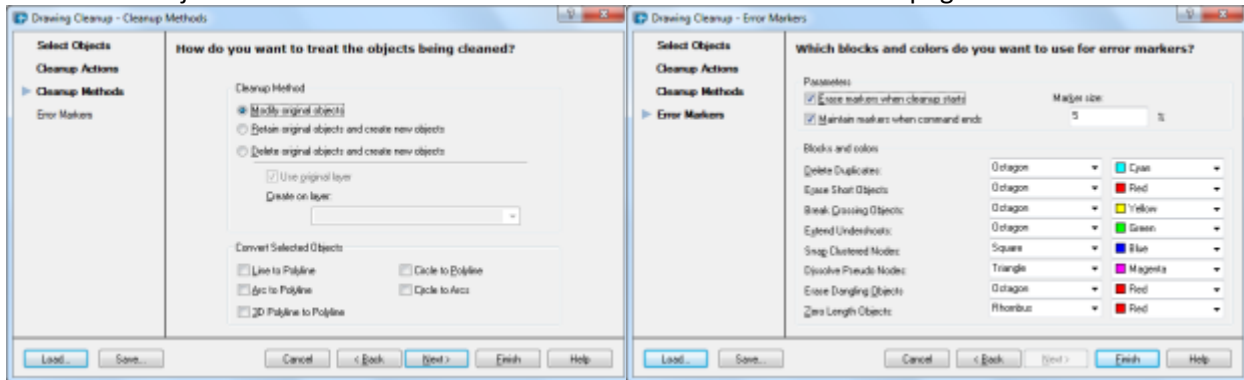

Pogreške crtanja

